

z

o

**BRÖWIE**  
ESTEL



## ИСТОРИЯ ИДЕАЛЬНЫХ БРОВЕЙ

ESTEL BROWIE – базовые материалы для создания идеальной формы и цвета бровей. Всё, что нужно для бережного очищения, стойкого окрашивания и стайлинга. Продукты разработаны с соблюдением высоких стандартов качества, благодаря чему мастер-бровист может быть уверен в безопасном, эффективном и красивом результате.

- Простая и понятная матрица со всеми необходимыми продуктами
- Бережные составы с экстрактом лотоса, маслом ши, розовой глиной и гиалуроновой кислотой
- Подходит как для опытных, так и для начинающих мастеров-бровистов
- Подчёркивает индивидуальность и придаёт выразительность взгляду

История идеальных бровей начинается с

**BRÖWIE**  
ESTEL



## **BROWS-FASHION: МОДА НА БРОВИ**

Брови – одна из значимых деталей образа. Они придают лицу особенное выражение, создавая индивидуальный характер, дарят взгляду дополнительную глубину и блеск.

В brows-моде почти так же много нюансов, как в fashion-индустрии или парикмахерском искусстве. Тренды приходят, трансформируются, уходят – а индивидуальность остаётся. Мастера-бровисты знают: каждое модное веяние необходимо переосмысливать, подбирая форму и оттенок бровей под конкретного человека. Главное, чтобы в руках были удобные и действенные продукты.

Набор для бровей ESTEL BROWIE создан, чтобы с лёгкостью решать индивидуальные стилистические задачи в brows-сфере.

**Шесть стойких оттенков с эффектом татуажа, средства для очищения с ухаживающим эффектом, фиксирующие гели для укладки и продукт-питание для активного роста ресниц и бровей.**

Всё необходимое – в одном наборе. Благодаря продуманной матрице и современным формулам ESTEL BROWIE удовлетворяет самые актуальные запросы мастеров и их клиентов.

**BRÖWIE**  
ESTEL



## ДЕЛАТЬ ХОРОШО, ТОЧНО И КРАСИВО

### Ещё больше преимуществ с ESTEL BROWIE:

- Стойкий и эффектный цвет
- Окрашивание и татуаж в одном продукте
- Рост плотных и густых волосков
- Восстановление после неудачной коррекции
- Любые укладки: от гладкости до текстурности
- Дисциплина жёстких и непослушных волосков
- Забота о ресницах
- Большое количество полезных натуральных компонентов – для здоровья бровей и красоты взгляда

**BRÖWIE**  
ESTEL



## WASH & CARE

ОЧИЩЕНИЕ  
С УХАЖИВАЮЩИМ ЭФФЕКТОМ  
ДЛЯ БРОВЕЙ И КОЖИ

---



ШАМПУНЬ-ПЕНКА  
ДЛЯ БРОВЕЙ



ТОНИК  
ДЛЯ БРОВЕЙ



СКРАБ  
ДЛЯ БРОВЕЙ



МИЦЕЛЛЯРНАЯ ВОДА  
ДЛЯ БРОВЕЙ

## COLOR

СТОЙКОЕ  
ОКРАШИВАНИЕ  
БРОВЕЙ

---



ПИГМЕНТ ПРЯМОГО  
ДЕЙСТВИЯ  
С ЭФФЕКТОМ  
ТАТУАЖА БРОВЕЙ



ПАСТА  
ДЛЯ КОНТУРИНГА  
БРОВЕЙ



РЕМУВЕР ЦВЕТА  
ДЛЯ УДАЛЕНИЯ  
КРАСКИ С КОЖИ

## STYLING & GROWTH

СОЗДАНИЕ ИДЕАЛЬНОЙ ФОРМЫ  
И УСИЛЕНИЕ РОСТА  
БРОВЕЙ И РЕСНИЦ

---



ФИКСИРУЮЩИЙ ГЕЛЬ  
ДЛЯ УКЛАДКИ БРОВЕЙ



ГЕЛЬ  
ДЛЯ УКРЕПЛЕНИЯ  
И РОСТА БРОВЕЙ  
И РЕСНИЦ

**BRŌwie**  
ESTEL

## WASH & CARE

### АКТИВНЫЕ КОМПОНЕНТЫ:

Олигосахарид Bio Ecolia  
Пантенол  
Экстракт лотоса  
Гиалуроновая кислота



### ШАМПУНЬ-ПЕНКА ДЛЯ БРОВЕЙ

Деликатно очищает поверхность кожи и волоски бровей перед процедурой окрашивания. Мягко выравнивает поверхность кожи, способствуя лучшей фиксации цвета.

**Применение:** равномерно распределите шампунь-пенку по области бровей, нежно помассируйте, расчешите брашем для бровей, удалите при помощи ватного диска и тоника для бровей ESTEL BROWIE. Протрите область бровей диском с тоником повторно.

Арт. BR/S150  
ОБЪЁМ: 150 мл



Топ-стилист ESTEL  
Дарья Стаховская



### СОВЕТ БРОВИСТА:

Для демакияжа бровей лучше всего использовать мицеллярную воду. Шампунь-пенку удобно нанести на влажный браш и протереть по бровям сначала вверх и вниз, затем по росту и против роста бровей.

**BRÖWIE**  
**ESTEL**

## WASH & CARE

### ТОНИК ДЛЯ БРОВЕЙ

Способствует восстановлению pH-баланса кожи. Защищает кожу от обезвоживания и сухости, успокаивает и увлажняет, снимает дискомфортные ощущения после процедуры окрашивания.

**Применение:** нанесите на ватный диск, протрите область бровей. При необходимости повторите.

Арт. BR/T150  
ОБЪЁМ: 150 мл

#### АКТИВНЫЕ КОМПОНЕНТЫ:

Олигосахарид Bio Ecolia  
Гель алоэ вера  
Экстракт лотоса



### МИЦЕЛЛЯРНАЯ ВОДА ДЛЯ БРОВЕЙ

Глубоко очищает кожу области бровей от косметических загрязнений и увлажняет её.

**Применение:** нанесите небольшое количество на ватный диск, мягкими движениями протрите область бровей. При необходимости повторите.

Арт. BR/MA150  
ОБЪЁМ: 150 мл

#### АКТИВНЫЕ КОМПОНЕНТЫ:

Олигосахарид Bio Ecolia  
Аллантоин  
Гиалуроновая кислота



### СКРАБ ДЛЯ БРОВЕЙ

Эффективно отшелушивает верхний слой ороговевших клеток эпителия, тщательно очищая поры. Способствует равномерному распределению и лучшему проникновению краски или пигментов.

**Применение:** при помощи ватной палочки аккуратно нанесите скраб на область бровей, тщательно помассируйте круговыми движениями удалите при помощи ватного диска и тоника для бровей ESTEL BROWIE. Протрите область бровей диском с тоником повторно.

Арт. BR/SCR  
ОБЪЁМ: 50 мл

#### АКТИВНЫЕ КОМПОНЕНТЫ:

Масло ши  
Масло виноградной косточки  
Розовая глина  
Гиалуроновая кислота



**BROWIE**  
ESTEL

## COLOR



Гиалуроновая кислота



Арт. BRC/LB



Арт. BRC/B



Арт. BRC/DB



Арт. BRC/COBR



Арт. BRC/GR



Арт. BRC/BRD

### ПИГМЕНТ ПРЯМОГО ДЕЙСТВИЯ С ЭФФЕКТОМ ТАТУАЖА БРОВЕЙ

Новое поколение пигментов прямого действия, созданных специально для окрашивания бровей. Насыщенные оттенки обеспечивают яркое и стойкое окрашивание с эффектом татуажа – для создания любых форм. Пигмент прямого действия не нужно смешивать с оксигентом или активатором.

#### Топ-10 преимуществ:

- 6 актуальных оттенков: светло-коричневый, коричневый, тёмно-коричневый, медно-коричневый, графит, бордовый
- Стойкость – до 10 дней на коже и до 14 дней на волосках
- Высокопигментированный состав – эффект татуажа зоны бровей
- Для работы в любой технике: классическая, пудровая, градиент, волосковая
- Тона легко смешиваются между собой в необходимых пропорциях, позволяя получить новые цветовые нюансы
- Комфортное нанесение, лёгкое распределение, быстрый результат
- Готовый продукт – не нужно смешивать с оксигентом или активатором
- Возможность контроля интенсивности оттенка
- Экономичный расход: одной тубы хватает на 20–30 процедур
- Время выдержки: от 5 до 25 минут, в зависимости от желаемой степени прокрашивания волосков и кожи

Объём: 15 мл

## BRÖWIE ESTEL

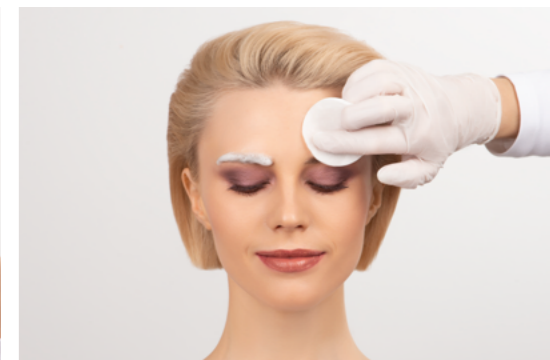

### ПОДГОТОВКА К ОКРАШИВАНИЮ

Тщательно очистите область бровей, используя шампунь-пенку серии ESTEL BROWIE, затем смойте при помощи ватного диска, пропитанного тоником ESTEL BROWIE. При необходимости используйте скраб для бровей ESTEL BROWIE. После применения скраба повторите использование тоника. Выдавите необходимое количество пигмента в неметаллическую ёмкость.



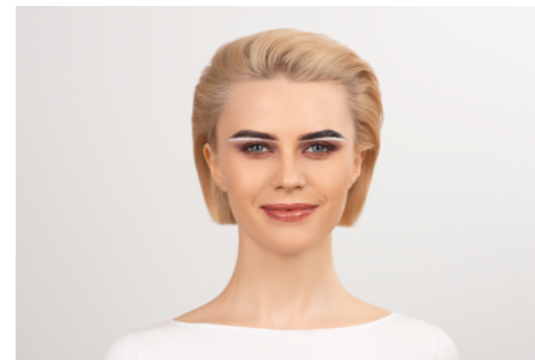

*\* Для более детальной прорисовки контура бровей и чёткого построения их формы нанесите разметку при помощи тонкой кисти или нити, используя пасту для контуринга ESTEL BROWIE.*

## ОКРАШИВАНИЕ БРОВЕЙ

1. Тонким слоем при помощи кисти нанесите пигмент, равномерно растягивая его по желаемой форме, избегайте пробелов и пятен.
2. Спустя 2 минуты повторите нанесение. Для получения насыщенного результата нанесите пигмент в несколько слоёв.
3. По истечении времени воздействия (5–25 минут, в зависимости от желаемой интенсивности) снимите пигмент с бровей, используя ватный диск, смоченный мицеллярной водой ESTEL BROWIE.
4. При необходимости повторите нанесение пигмента.
5. В завершение используйте тоник ESTEL BROWIE.

## ⚠ ВАЖНО:

- Не используйте продукт для окрашивания ресниц.
- Используйте одноразовые перчатки.
- Не применяйте продукт на воспалённой или повреждённой коже.
- Нарушение технологии окрашивания может вызвать изменение результата, заявленного производителем.
- Рекомендуется дополнительный уход за областью бровей – ежедневное увлажняющее средство по типу кожи, расчёсывание и использование фиксирующего геля для бровей ESTEL BROWIE.



Топ-стилист ESTEL  
Дарья Стаховская

## СОВЕТЫ БРОВИСТА:

1. Для создания пудрового эффекта после нанесения пигмента пройдите по границе формы смоченным в ремувере брашем или выполните растушёвку ватной палочкой с ремувером сразу после того, как смоете пигмент.
2. Эффект микроблейдинга легко получить при помощи упругой тонкой кисти – обмакните кисть в пигмент и прорисуйте волоски бровей.
3. Если желание клиента – прокрасить в большей степени волоски, а не кожу, то для нанесения пигмента лучше использовать микробраш, так как он поможет лучше проработать волоски и минимально затронет кожу.

**BRŌWIE**  
**ESTEL**

## COLOR

### РЕМУВЕР ЦВЕТА ДЛЯ УДАЛЕНИЯ КРАСКИ С КОЖИ

Эффективно удаляет краску и пигменты с поверхности кожи, быстро корректирует погрешности при окрашивании. Не сушит. Подходит для всех типов кожи и волос.

**Применение:** нанесите на ватный диск или микробраш, протрите область бровей, при необходимости повторите. Удалите при помощи ватного диска и тоника для бровей ESTEL BROWIE. Протрите область бровей диском с тоником повторно.

Арт. BR/REM100  
ОБЪЁМ: 100 мл



### ПАСТА ДЛЯ КОНТУРИНГА БРОВЕЙ

Помогает создать идеально чёткий контур бровей по индивидуальным точкам на лице и закрепить его с помощью нанесения пасты.

**Применение:** нанесите пасту скошенной кистью по контуру бровей. Прокрасьте пространство внутри пигментом или краской. Выдержите время, необходимое для воздействия красителя. Удалите пасту при помощи ватного диска и тоника для бровей ESTEL BROWIE.

Арт. BR/PST  
МАССА: 7 г

Пчелиный воск



Топ-стилист ESTEL  
Дарья Стаховская



### СОВЕТ БРОВИСТА:

Используйте обычную цветную хлопковую нить. Погрузите её в пасту, затем выполните разметку классическим способом. При работе кистью наберите небольшое количество пасты на руку косметической лопаткой, затем обмакните кисть и наносите контур. Для контуринга лучше всего подойдёт упругая плоская кисть со скошенным концом.

**BRÖWIE**  
ESTEL

## STYLING & GROWTH

### АКТИВНЫЕ КОМПОНЕНТЫ:

Эластин  
Коллаген



Арт. BRG/CLR



Арт. BRG/DB



Арт. BRG/LB



Арт. BRG/GR



Арт. BRG/B



Арт. BRG/BRD

### ФИКСИРУЮЩИЙ ГЕЛЬ ДЛЯ УКЛАДКИ БРОВЕЙ

Обеспечивает лёгкую укладку и стойкую фиксацию формы бровей. Не оставляет белого налёта на волосках и неприятного ощущения липкости на поверхности кожи.

**Представлен в шести оттенках:** прозрачный, светло-коричневый, коричневый, тёмно-коричневый, графит, бордовый.

**Применение:** при помощи щёточки аккуратно нанесите на брови, придавая волоскам желаемую форму.

Объём: 13 мл



Топ-стилист ESTEL  
Дарья Стаховская

### СОВЕТ БРОВИСТА:

Продукт уникален своей многофункциональностью. С помощью него можно не только выполнить укладку бровей, придать желаемую форму и цвет, но и решить с клиентом деликатный вопрос подбора оттенка. Если клиент никогда не окрашивал брови или сомневается в цвете, этот продукт – палочка-выручалочка.

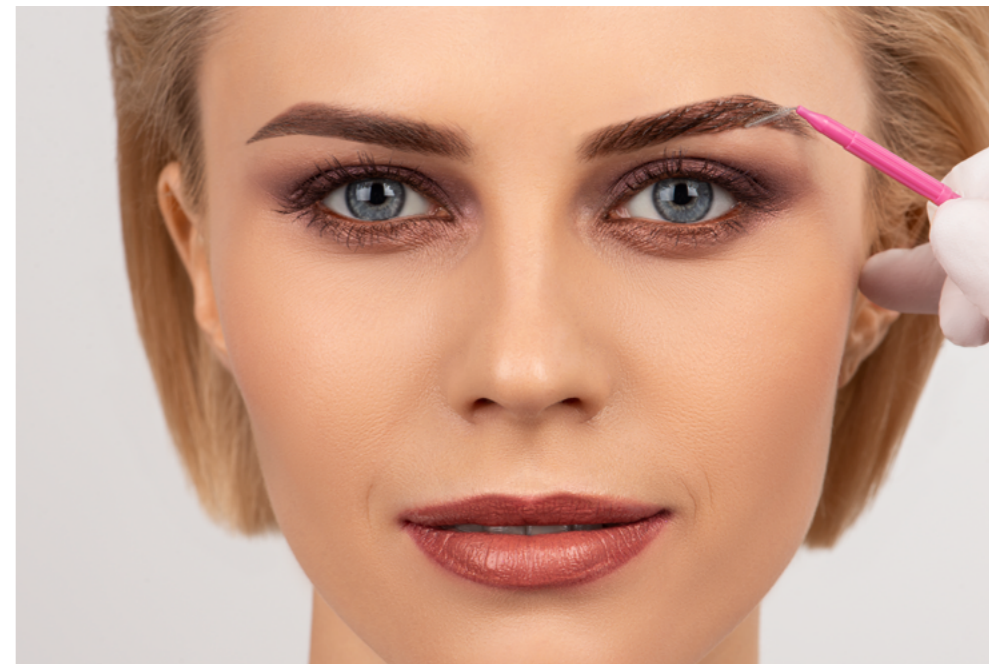

**BRÖWIE**  
ESTEL

## STYLING & GROWTH

### АКТИВНЫЕ КОМПОНЕНТЫ:

Пептиды

Аминокислоты

Гиалуроновая кислота



### ГЕЛЬ ДЛЯ УКРЕПЛЕНИЯ И РОСТА БРОВЕЙ И РЕСНИЦ

Стимулирует рост бровей и ресниц. Интенсивно питает и увлажняет, укрепляя волоски изнутри и останавливая преждевременное выпадение. Обеспечивает густые, выразительные, сильные и здоровые ресницы и брови. Предназначен для использования как в салонах красоты, так и в домашних условиях. Подходит мужчинам и женщинам.

**Применение:** кисточкой аккуратно нанесите небольшое количество геля по линии роста бровей и по линиям роста ресниц на верхнем и нижнем веках. Наносите на чистую кожу после процедуры коррекции бровей, после окрашиваний или ежедневно утром и/или вечером. Видимый результат будет заметен после 2 недель применения. Для поддержания достигнутого эффекта рекомендуется использовать гель 1 раз в два дня в течение ещё 2 недель.

Арт. BRG  
ОБЪЁМ: 6 мл

### Рекомендуется к применению:

- Для коррекции естественной области роста бровей.
- При повышенном выпадении ресниц (более пяти ресниц в день).
- При поредении и истончении бровей и ресниц.
- При повреждении ресниц после наращивания и любых других процедур.

### Действие:

- Усиливает микроциркуляцию крови в сосудах кожи век и области бровей, окружающих волосяной фолликул.
- Стимулирует факторы роста клеток волосяной луковицы, такие как VEGF, усиливает метаболизм клеток.
- Активирует выработку фермента PGHS 1, подавляющего негативные механизмы, вызывающие выпадение бровей и ресниц.
- Увеличивает количество фолликулов в фазе роста (анагена).
- Активизирует «спящие» фолликулы, находящиеся в фазе покоя (телогена).
- Продлевает фазу роста бровей и ресниц (анагена).
- Укрепляет структуру бровей и ресниц.



### ⚠ ВАЖНО:

- Рекомендуемый курс: минимум 4–5 недель.
- После курса применения рекомендуем остановить использование геля на 2–3 месяца.
- Возможно использование геля непосредственно перед нанесением макияжа.

**BRŌWIE  
ESTEL**

## АКТИВНЫЕ КОМПОНЕНТЫ ESTEL BROWIE



### ЭКСТРАКТ ЛОТОСА

Относится к особо ценным ингредиентам. Обладает восстанавливающим, anti-age, увлажняющим, противовоспалительным и успокаивающим свойствами, сводя на нет негативные влияния окружающей среды. Средства на основе экстракта лотоса тонизируют и укрепляют кожу, способствуют регенерации клеток, возвращают тонус и эластичность.

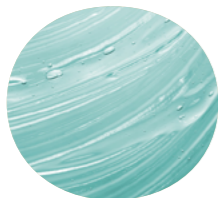

### ГИАЛУРОНОВАЯ КИСЛОТА

Необходима для выработки коллагеновых и эластиновых волокон. Ускоряет местное восстановление и помогает доставлять питательные вещества. Гиалуроновая кислота хорошо удерживает влагу в клетках. Способствует укреплению волосяных фолликулов. Улучшает процесс выработки организмом кератина, волосы приобретают естественный блеск.



### ПАНТЕНОЛ

Используется как увлажняющее, смягчающее, успокаивающее и снимающее раздражение средство. Смягчает волосы, защищает от истончения, придаёт им силу и поддерживает их естественный блеск. Эффективно защищает волосы от повреждений.

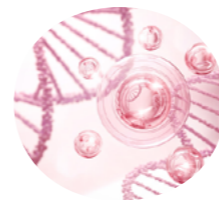

### КОЛЛАГЕН

Восстанавливает, укрепляет и улучшает структуру волосков бровей.



### ОЛИГОСАХАРИД BIO ECOLIA

Натуральный пребиотик. Обладает уникальными свойствами регулировать баланс кожи, восстанавливать естественное равновесие и соотношение микрофлоры на поверхности кожи, которое нарушается под воздействием внешних факторов (агрессивное воздействие окружающей среды).



### ГЕЛЬ АЛОЭ ВЕРА

Увлажняет, обладает противовоспалительным и лёгким антисептическим действием, глубоко проникает в чешуйки волосков бровей, наполняя их микроэлементами.



### МАСЛО ШИ

Содержит в очень высокой концентрации ненасыщенные жирные кислоты, которые обеспечивают защиту коже и волоскам. Прекрасно питает и увлажняет, предотвращает сухость, ломкость и пушистость волосков.

**BRŌWIE**  
**ESTEL**



### **ЭЛАСТИН**

Укрепляет волоски бровей, обеспечивает их упругость и гладкость.



### **РОЗОВАЯ ГЛИНА**

Мягко отшелушивает ороговевшие чешуйки кожи, убирает избыток себума, прекрасно матирует кожу, сужает поры.



### **АЛЛАНТОИН**

Оказывает мощное противовоспалительное действие, благотворно влияет на регенерацию клеток кожи, стимулирует восстановление кожного покрова, смягчает и увлажняет.



### **МАСЛО ВИНОГРАДНОЙ КОСТОЧКИ**

Тонизирует и питает кожу, стимулирует рост новых клеток, улучшает защитную функцию кожи.

**BRŌWIE**  
**ESTEL**



Арт. А2061

